

WIDOK 1

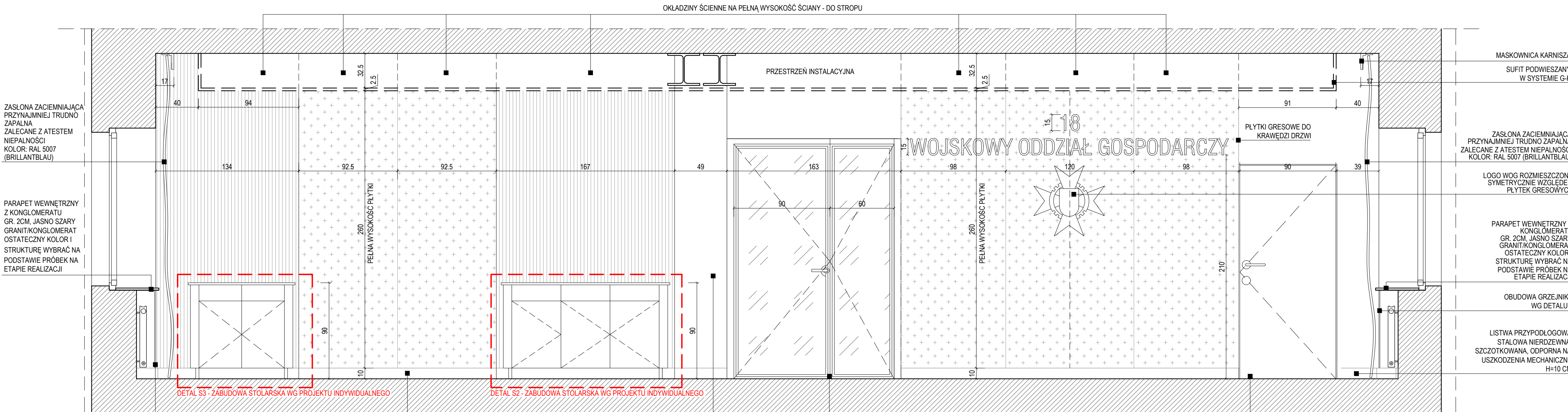

WIDOK 2

UWAGI DO RYSUNKU

- PRZED ROZPOCZĘCIEM PRAC WYKONCZENIOWYCH I PO WYKONANIU ROBÓT BUDOWLANYCH REMONTOWYCH ZWERYFIKOWAĆ WYMIARY PROJEKTOWE
- OKŁADZINY ŚCIENNE MONTOWAĆ NA PRZYGOTOWANE, WYGŁADZONE I ZAGRUNTOWANE PODŁOŻE
- WIZORY WYBRANYCH OKŁADZIN ŚCIENNYCH PRZEDSTAWIONO NA RYSUNKU ORAZ W KARTACH KATALOGOWYCH
- PANELE DEKORACYJNE 3D MALOWAĆ DEDYKOWANĄ FARBĄ NA KOLOR BIAŁY
- KOKOŁY STALOWE, KOLOR NATURALNY SZCZOTKOWANE, WYS. 10 CM
- W MIEJSCACH WYSTĘPOWANIA PRZYSIENNYCH ZABUDÓW STOLARSKICH NA WYMIAR (S1, S2, S3) ŚCIANY POKRYĆ JEDNAKOWYM MATERIAŁEM WYKONCZENIOWYM JAK POWYŻEJ
- NA RYSUNKACH WIDOKÓW ŚCIAN NIE ZAZNACZANO KONTAKTÓW ANI WŁĄCZNIKÓW! PRZY MONTAŻU DANEJ OKŁADZINY PAMIĘTAĆ O ICH LOKALIZACJI ZGODNIE Z RYSUNKIEM ELEKTRYKI!

UWAGA
PRZY ZASTOSOWANIU SUFITÓW
PODWIESZANYCH, WYSOKOŚĆ
POMIESZCZENIA WYNOŚI 270CM.
KONIECZNE JEST UZYSKANIE
ODSTĘPSTWA W ZAKRESIE
WYSOKOŚCI POMIESZCZEN.

WIZORY WYBRANYCH
OKŁADZIN ŚCIENNYCH



WARSTWA WYKONCZENIOWA -
PŁYTKI GRESOWE 120x260CM,
GR. 6.5MM, IMITUJĄCE
ONYKSOWY MARMUR,
BŁYSZCZĄCE, REKTYFIKOWANE
KOLOR: ONYX AQUA BLUE GOLD
NR: BLU AQ BLU AQ6 B120LP

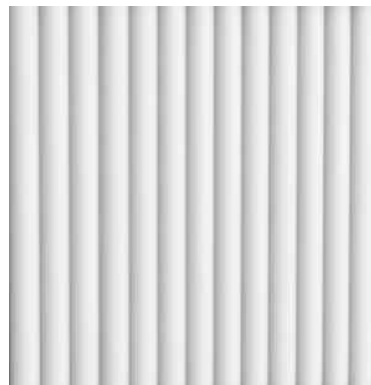

WARSTWA WYKONCZENIOWA -
PANELE ŚCIENNE 3D, 200x25x1.6CM
TRUDNO ZAPALNE, KLASA: B-S2,D0
ODPORNE NA WILGOĆ,
ZAGRUNTOWANE, PRZYGOTOWANE
FABRYCZNIE DO MALOWANIA
MALOWAĆ DEDYKOWANĄ FARBĄ NA
KOLOR BIAŁY

OBJAŚNIENIA:

- ISTNIEJĄCE ŚCIANY I STROPY BUDYNKU
- PANELE ŚCIENNE 3D
- POWŁOKI MALARSKIE W KOLORZE BIAŁYM
- LUSTRO ZE SZKŁA BEZPIECZNEGO KLEJONE DO ŚCIANY, Z FAZĄ 2CM
- SZKŁO
- FOTOTAPETA WZÓR WG WYBRANEJ GRAFIKI
- ELEMENTY OŚWIETLENIA

UWAGI OGÓLNE:

- RYSUNKI WYKONANO NA PODSTAWIE "PROJEKTU REMONTU W BUDYNKU NR 7 KW 6068 SIEMIROWICE" Z GRUDNIA 2020, AUTOR: GRUPA MALAGA, ZAKRES ROBÓT BUDOWLANYCH ZAWARTY JEST W POWYŻSZYM PROJEKcie. ZOSTAŁ ON TAKŻE UZGODNIONY POD WZGLĘDEM WARUNKÓW PPOŻ ORAZ WARUNKÓW SANITARNYCH.
- W NINIEJSZYM PROJEKcie NIE ZMIENIA SIĘ POWYŻSZYCH WARUNKÓW - WSZYSTKIE ROZWIĄZANIA PPOŻ I SANITARNE ZOSTAŁY ZAADAPTOWANE. WSZYSTKIE MATERIAŁY POWINNY POSIADAĆ CERTYFIKATY PPOŻ ZGODNE Z OBOWIĄZUJĄCYMI PRZEPISAMI PRAWA.
- PONADTO ADAPTUJE SIĘ Z POWYŻSZEGO PROJEKTU WSZYSTKIE PODŁĄCZENIA PUNKTÓW WOD-KAN ORAZ WENTYLACYJNYCH W NIEZMIENIONYCH MIEJSCACH.
- W NINIEJSZYM OPACOWANIU WYRSOWANO TYLKO TE CZĘŚCI OBKETU, KTÓRE SĄ W ZAKRESIE OPACOWANIA
- PO WYKONANIU PRAC ROZBIÓRKOWYCH ORAZ DEMONTAŻACH ZWERYFIKOWAĆ WIELKOŚCI PROJEKTOWE BEZPOŚREDNIO NA BUDOWIE I PRZED PRZYSTĄPIENIEM DO DALSZYCH ROBÓT BUDOWLANYCH
- ROBOTY BUDOWLANE I REMONTOWE UJĘTE W NINIEJSZYM PROJEKcie NALEŻY PROWADZIĆ ZGODNIE ZE SZTKĄ BUDOWLANĄ, OBOWIĄZUJĄCYMI PRZEPISAMI I NORMAMI ORAZ ZGODNIE Z NINIEJSZYM PROJEKTEM
- RYSUNKI PROJEKTOWE ROZPATRYWAĆ ŁĄCZNIE Z "PROJEKTEM REMONTU W BUDYNKU NR 7 KW 6068 SIEMIROWICE", GRUDZIEŃ 2020 UDOŚTĘPNIONYM PRZEZ ZAMWIAJĄCEGO
- ZASTOSOWANE MATERIAŁY BUDOWLANE MUSZĄ POSIADAĆ ATESTY I CERTYFIKATY DOPUSZCZAJĄCE DO STOSOWANIA NA TERENIE RP
- DLA WSZYSTKICH STOSOWANYCH MATERIAŁÓW ORAZ PRODUKTÓW BUDOWLANYCH POSTĘPOWAĆ ZGODNIE Z ZALECANIAMI PRODUCENTA
- STOSOWAĆ ZASADY BHP ORAZ OZNAKOWANIE ZGODNE W AKTUALNYMI PRZEPISAMI
- W RAZIE NIEJASNOŚCI NALEŻY KONTAKTOWAĆ SIĘ Z AUTORAMI RYSUNKÓW, OSOBAMI PEŁNIAJĄCYMI NADZÓR AUTORSKI W TRAKCIE REALIZACJI ORAZ PRZDSTAWICIELAMI INWESTORA
- WYMIARY PODANO W [CM]

PROJEKT ARANŻACJI WNETRZ WYBRANYCH
POMIESZCZEŃ W BUDYNKU NR 7 KW 6068
SIEMIROWICE

LOKALIZACJA:

BUDYNEK NR 7 W KOMPLEKSIE WOJSKOWYM 6068
W SIEMIROWICACH

INWESTOR:

SKARB PAŃSTWA - 18. WOJSKOWY ODDZIAŁ GOSPODARCZY
84-200 Wejherowa, ul. Sobieskiego 277

PRACOWNIA

grupa malaga
pracownia architektoniczna
80-234 Gdańsk, ul. Wróblewskiego 25
tel.: (+48) 608 446 146; 796 66 99 09
biuro@grupamalaga.com; www.grupamalaga.com

ZESPÓŁ PROJEKTOWY

mgr inż. arch. MARTA KODRZYCKA
upr. bud. nr 155/POOKK/V/2020
mgr inż. arch. MARTA WRÓBEL
dypl. konserwator
mgr inż. arch. KAJA ZATORSKA

PODPIS

FAZA

PROJEKT WYKONAWCZY

DATA

12/2022

BRANŻA

ARCHITEKTONICZNA

RYSunEK

WIDOK 1,2
ARKUSZ "B"

SKALA

1:25

NR RYS.

12

Ten rysunek służy jest prostem orzeczeniem. Nie może być używany ani reprodukowany w całości lub części bez
pozwolenia grupy, z wyjątkiem z grupy 1504 i 1704. Autorem: Pracowni Projektowej (Gdańsk) 80-234, ul. Wróblewskiego 25.